



KKR 北陸病院

地域医療連携室だより

Vol. 17

北陸病院
新年度に向けて

KKR北陸病院長 飯田茂穂

平成 22 年度は、何年かぶりにわずかながら黒字決算となりました。平成 23 年度も最終の結果はまだですが、前年度同様の予定でございます。これも連携医の先生方のご協力によるものであり、この場を借りて感謝申し上げます。

今年度は診療報酬改定の年です。昨年の暮れに発表がありましたが、診療報酬改定全体でプラス 0.004% でした。ほぼ横ばいですが、診療報酬本体 1.379% の増加は評価しても良いと思われます。連携医の先生方も、診療報酬改定説明会などでの情報収集に多忙を極めておられると推察申し上げます。

新年度より 2 名の常勤医をお迎えします。1 名は放射線科医師です。従来は月・水・金と来ていただいておりますが、4 月よりフィルムレスとなるのを機に常勤をお願いしました。1 名は整形外科医師です。当院の整形外科は手術症例が多く小林部長一人で頑張っており、以前からのお願いがかなったものです。いずれも金沢大学のご援助により派遣となりました。お二人とも豊富な経験と優れた技術をお持ちの先生方でありますので、患者様のご紹介をいただければ幸甚と存じます。



理念

地域の皆さまから「親しまれ、信頼される病院」をめざします

新任紹介 整形外科医長 島 洋祐

平成 11 年金沢大学医学部卒

家族構成：既婚、子供 2 人

性格：O 型に近い A 型

趣味：サッカー

資格：日本整形外科学会専門医

日本体育協会公認スポーツドクター

役職：石川県サッカー協会医事委員

ユニバーシアード・男子サッカー日本代表チーム（全日本大学選抜チーム）・ドクター

柏レイソルメディカルアドバイザー

抱負：この度 4 月から整形外科に赴任いたしました島洋祐と申します。専門はスポーツ整形外科で、スポーツ傷害に対する疼痛部位や疾患名にとらわれないテーラーメイド治療を心がけています。オスロ大学留学の経験から、スポーツ傷害の再発予防も含めた“予防”が最重要課題という自論を基に、金沢大学整形外科スポーツ研究室をはじめとした幅広いネットワークを生かして、スポーツ傷害に対する治療から競技復帰に至るまで、再受傷予防の指導、パフォーマンス向上を含めてトータルサポートを図ります。北陸だけでなく日本全国のスポーツ選手から「KKR 北陸病院に来たい！」と思われるような、日本のスポーツ医学界をリードし、それを世界に向けて発信できるスポーツ・関節鏡センター化を目指したいと思っています。スポーツ選手の熱い思いに応えられるよう、チャレンジ精神を忘れず、常に自分も進化し続けていく所存ですので、今後とも何卒よろしくお願いいたします。



世界に発信できるスポーツ・関節鏡センターを目指して

整形外科部長 小林尚史

柏レイソルチームドクター・メディカルアドバイザー

石川ミリオンスターズチームドクター

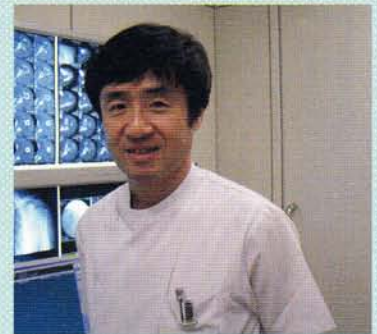

最近 10 年のスポーツ医学の発展には目覚ましいものがあります。かつてスポーツ選手にはメスを入れないという時代から、関節鏡が登場し多くの疾患を内視鏡で見る事が可能となりました。しかし、関節鏡を用いて局所の治療を完璧に行ってもなお、痛みが残りスポーツへの復帰ができないことが頻繁にありました。

スポーツにおける動作は、身体のすべてのパーツを使って行う動作であり、近年では運動連鎖という観点から、身体のすべてのパーツを評価して、どのような動きの中で、どういうメカニズムで傷害がおきたかを予測しなければなりません。治療はストーリーをもとに、スポーツにおける動き考えながら全身のコンディショニングを行う必要があります。

当院では、現在までに肩・肘関節鏡による小侵襲手術を約 10 年前から導入し 1000 例を超える症例に応用してきました。また、優秀な理学療法士・作業療法士と密に連携をとりながらスポーツ選手の治療を行っていますが、近年では治療はもとより傷害予防の重要性が注目されています。

そんな中、スポーツ傷害予防では世界的に有名なノルウェーのオスロ大学への留学経験を持ち、スポーツ医学に熱い情熱を持つ島洋祐先生が当院に赴任することになりました。

病院での診療はもとより、北陸地区で競技から生涯スポーツに取り組むアスリート、指導者のみならず、競技団体、トレーナーとの連携を強化し、また金沢大学および中央との連携を密にとりながら、北陸から世界に発信できるようなグローバルな仕事を皆で行って生きたいと考えています。

まだスタートラインに立ったばかりですが、地域スポーツの安全と向上のためのこの取り組みは、これにかかわるすべての人の幸せにつながると信じています。今後ともご支援のほどよろしくお願いいたします。

新任紹介 放射線科医長 柴田 義宏

平成9年日本医科大学医学部卒

資格：放射線科診断専門医

：肺がんCT検診認定医師

当放射線科では、以前より金沢大学放射線科や核医学科からの応援を得て非常勤ながらも週4日と比較的密度の高い診療体制を敷いておりましたが(私自身も3年程前に当院へ毎週来ていました)本年度より更に体制を充実させるべく、初の常勤放射線科医として赴任することになりました。

私の専門は、CT・MRI等の画像診断一般で、特に胸部領域は長年研究しておりましたのでその方面は比較的明るい方ではないかと思っております。

また、引き続き乳腺及び核医学の専門の先生方に応援に来て頂く予定ですので、そちらに関しても今まで通り御紹介頂ければと思います。

当院は金沢市の中では比較的小さい方ではないかと思われませんが、画像検査装置は比較的充実しており、優秀なスタッフも揃っておりますので、精密かつ小回りの利いた画像検査を御提供出来るのではないかと考えております。診断レポートに関しましても、今後はCT・MRIに関しては毎日ほぼ即日にお渡し出来るようになるのではないかと考えられますが、当日の検査の予約状況や混雑具合によって左右されたり稀に私が不在のこともありますので、お急ぎの際には予め御確認頂けますと幸いです。また、もし画像やレポートに何か疑問点等がございましたら、お気軽に御連絡して頂いても結構ですし、患者さんのその後の経過等を御知らせ頂けますと尚有難いと思う次第です。

以上抱負を述べさせて頂きましたが、この原稿を書いておりますのは赴任前であり、当科の常勤の診療体制がまだ何も確立していない状態ですので恐縮ですが、今まで以上に地域の先生方へ貢献出来るよう努力したいと思っておりますし、何か御要望や至らない点等が御座いましたら地域医療連携室の方へお伝え頂ければ、それを踏まえて改善し再構築していきたいと考えております。

何より地域の先生方及び患者さんとの双方向の信頼関係を構築することが一番大事だと思っておりますので、是非宜しく御願い致します。



外来医師担当表

平成24年4月2日～

		月	火	水	木	金	
内科	午前	1診 (初診)	伊藤	高山	篠崎	9時～ 大江	8時30分～ 大江
		2診	高山	伊藤	大江	増永	高山
		3診	篠崎	篠崎	坂下 (10:00～11:00)	川尻 (10:00～)	篠崎
		4診	南條	中野		伊藤	中野
		腹部エコー	9時～9:40(外来・病棟) 増永	9時～10時(外来・病棟) 増永	9時～10時(外来) 坂下		9時～10時(外来・病棟) 増永
	午後	1診 (初診)	13:30～16:00 南條 16:00～17:00 高山	坂下	道下	坂下	4月13日～ 南條
		2診	増永	道下	高山	高山 スリム外来	増永
		3診	14:00～ 道下	16:00～18:00 高山		↑(第1木のみ 14:00～15:00)	伊藤 (禁煙外来)
		4診				赤木 神経内科(13:30～)	
		TCS	坂下	増永	増永・坂下	増永	坂下
上部内視鏡	午前	荒能	坂下	～11:00 森下or松之木	森下	10:00～ 増永	
		10:00～増永・大江	10:00～増永・大江	増永	篠崎	坂下・松之木	
外科	午前1診 (初診)	森下	荒能	8:30～10:30 荒能	荒能	森下	
	午前2診	松之木	森下	8:30～10:30 松之木 11時～ 飯田	松之木	荒能	
	午後1診	手術	手術	手術	肛門 荒能	手術	
	午後2診	手術	手術	手術	乳腺 松之木	手術	
整形外科	午前1診	小林	小林	小林	手術	小林	
	午前2診	島	島	島	手術	島	
	午後	手術	小林/島 肩関節外来		手術	小林/島 肩関節外来	
血管外科	午後		14:00～(第2日は休診) 大竹		14:00～(第2木のみ) 大竹		
呼吸器外科	午後		14:00～ 小田(第2・3・4)・松本(第1)				
泌尿器科	午前	藤田	藤田	藤田	藤田	藤田	
	午後	手術	藤田	手術	藤田	藤田	
合庁	午後	(広坂)伊藤 14:30～16:00				(新神田)道下 14:30～16:00	
国保連合会(午後)		篠崎	篠崎・高山		篠崎・(高山)	篠崎・高山	
その他		AM 坂下(金大) 13～14時高山(DM教室)	心カテ 伊藤	(第3PM JEMIC) 伊藤	心カテ 伊藤		
透析	午前 午後	道下 道下	道下	道下 道下	道下	道下 道下	
LDL	午前				川尻		
健診センター	午前	飯田	第1、3、5大江 第2、4 飯田	中野	飯田	飯田	
核医学 放射線科	火 午後 1日	柴田	中嶋(PM) 柴田	柴田	柴田	柴田	

北陸病院 地域医療連携室

〒921-8035金沢市泉が丘2-13-43

TEL 076-241-1259

FAX 076-243-1292